Prix des terres libres du grand bassin parisien en 2017 (par regroupement de régions agricoles)

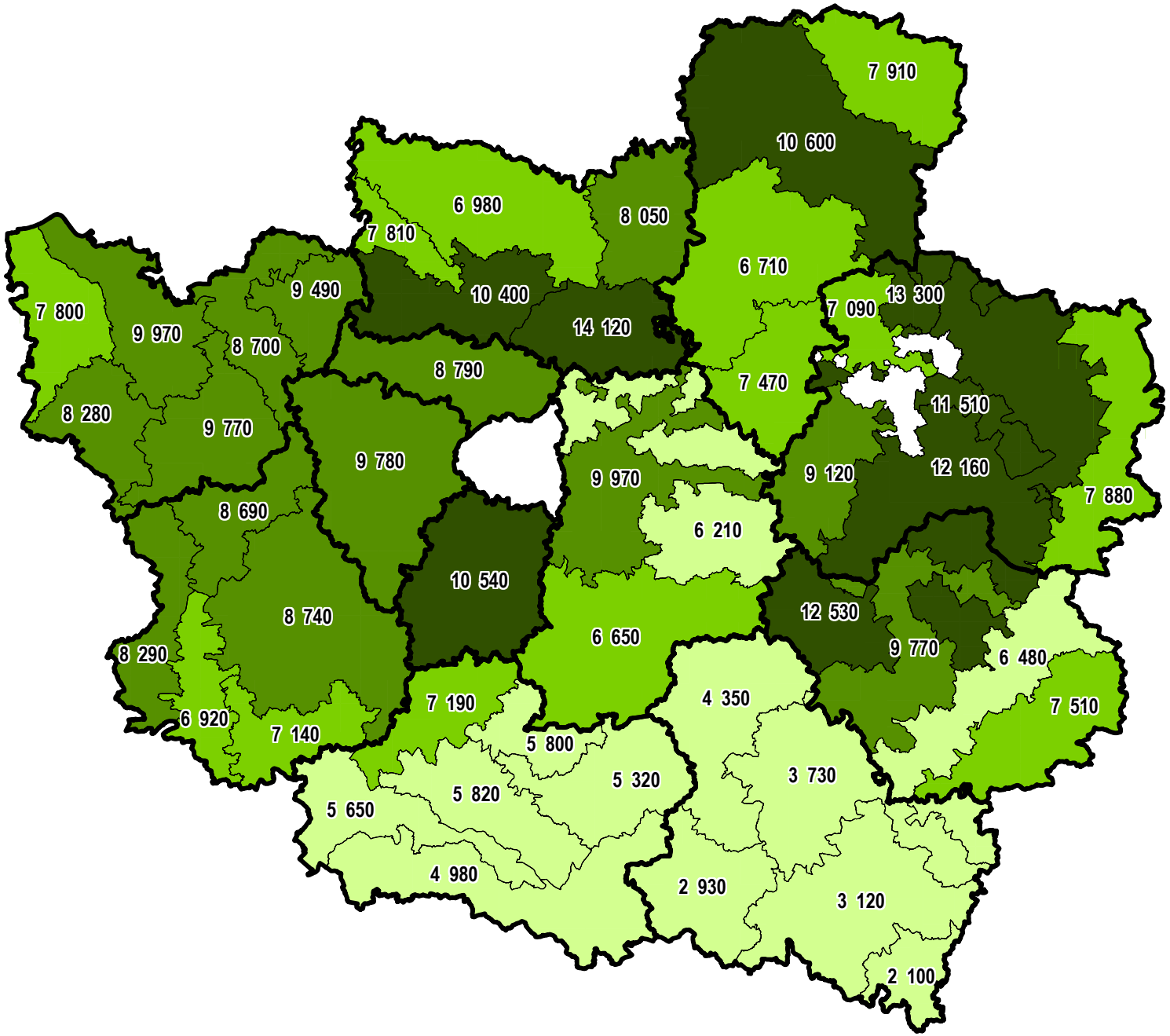

Liberté • Égalité • Fraternité
RÉPUBLIQUE FRANÇAISE

PRÉFET
DE LA RÉGION
D'ILE-DE-FRANCE

Direction régionale et interdépartementale de l'alimentation, de l'agriculture et de la forêt d'Île-de-France

Service régional de l'information statistique et économique (SRISE)

- **10 000 €/ha ou plus**
- **de 8 000 à moins de 10 000 €/ha**
- **de 6 500 à moins de 8 000 €/ha**
- **moins de 6 500 €/ha**
- **absence de données**

Sources :
Agreste, Terres d'Europe, Scafr
BDCarto®IGN