La forêt de protection en Île-de-France
Situation au 31/10/2022

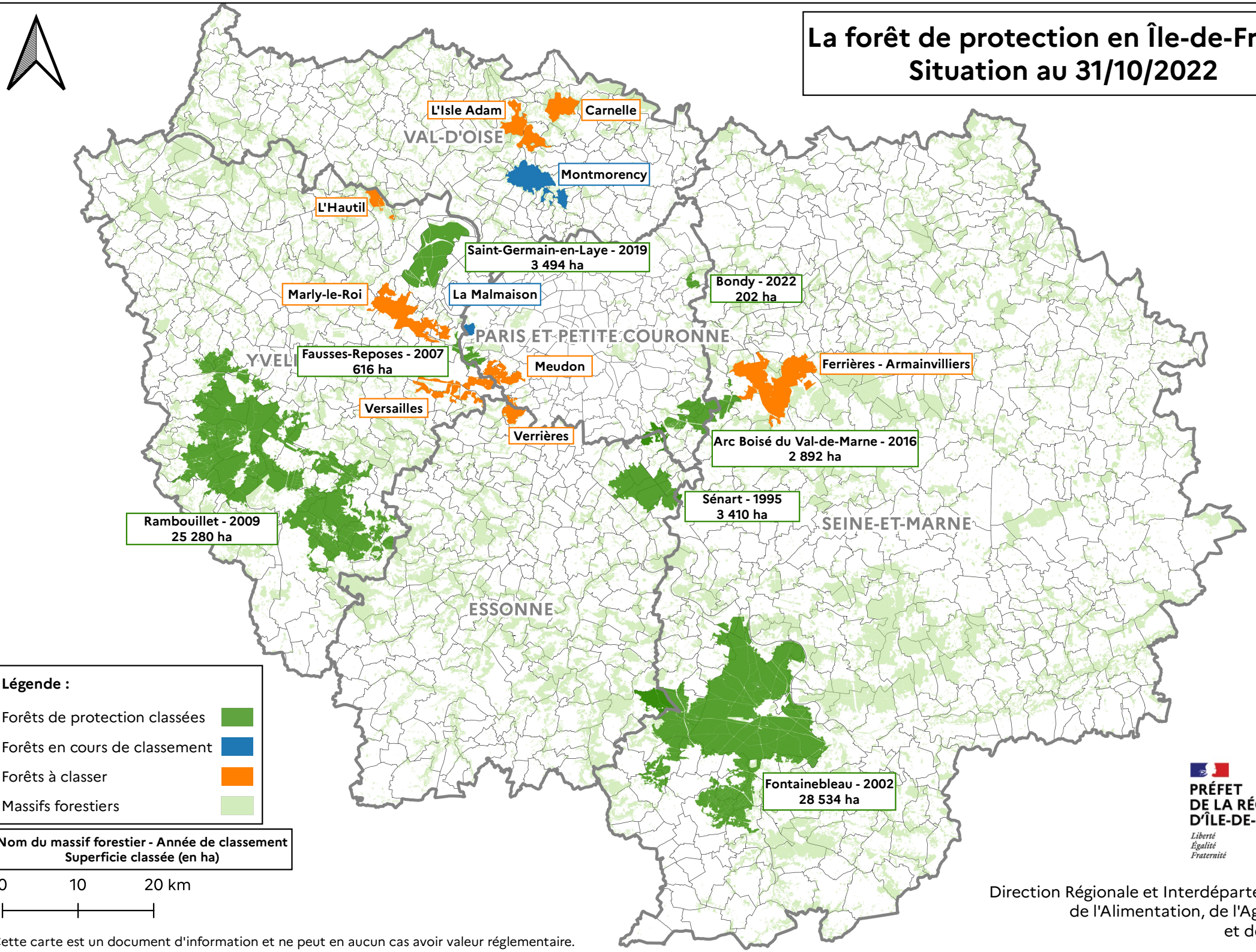

PRÉFET
DE LA RÉGION
D'ÎLE-DE-FRANCE
Liberté
Égalité
Fraternité

Direction Régionale et Interdépartementale
de l'Alimentation, de l'Agriculture
et de la Forêt

Cette carte est un document d'information et ne peut en aucun cas avoir valeur réglementaire.